Object ID:	80438444
Transaction:	Rent,
County:	Tartu maakond
City/county:	Tartu Kesklinn
Floor:	1
Number of rooms:	2
Type of heating:	central heating
Year of construction:	1995
Ownership form:	registered immovable
Total area:	65.60 m²
Area of plot:	0.00 m²
Üürihind:	479 €
Price per m²:	7 €

479 €

Real estate agent

Philip Saksing
philip.saksing@lvm.ee
+372 5348 4806

Additional info

Information

Vitriinakendega äripind Kesklinnas!

Üürile anda vitriinakendega äripind Tartu Kesklinnas Ülikooli ja Vallikraavi tänava nurgal.

Sobib hästi esinduskaupluseks või bürooks.

Sissepääs ruumidesse ilma astmeteta, maja ees ja küljel parkimine (A tsoon).

Tualett on kõrvalasuva büroopinnaga ühine.

Ruumidesse ei ole võimalik tuua vett ega kanalisatsiooni.

Äripinnale on toodud Elisa ja Telia valguskaabel kiirusega kuni 500 Mbit/s alla ja üles.

Igakuised ülalpidamiskulud on talvekuudel olnud kuni 312€ ja suvel 150€. Aasta keskmine kulu on olnud 202,56€.

Üürihinnale ja igakuistele ülalpidamiskuludele lisandub käibemaks.

Võta ühendust, küsi lisa ja tule tutvuma!

, Vallikraavi 2

Vallikraavi 2

lvm kinnisvara

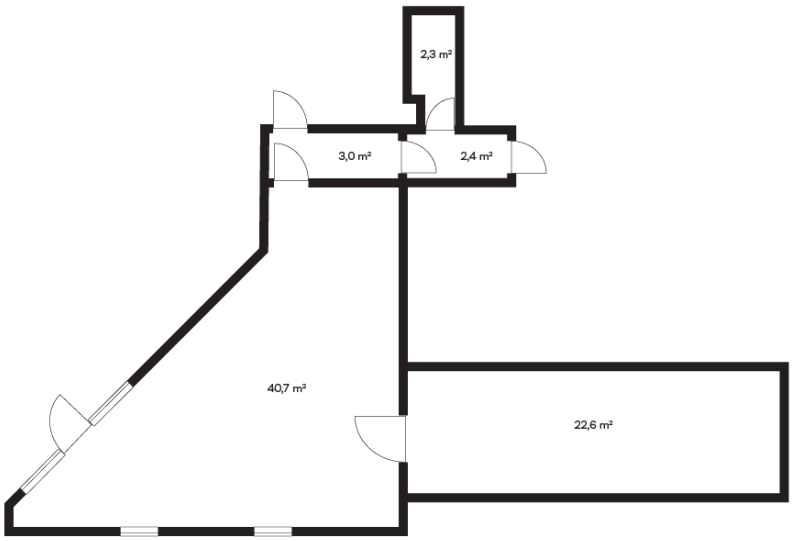

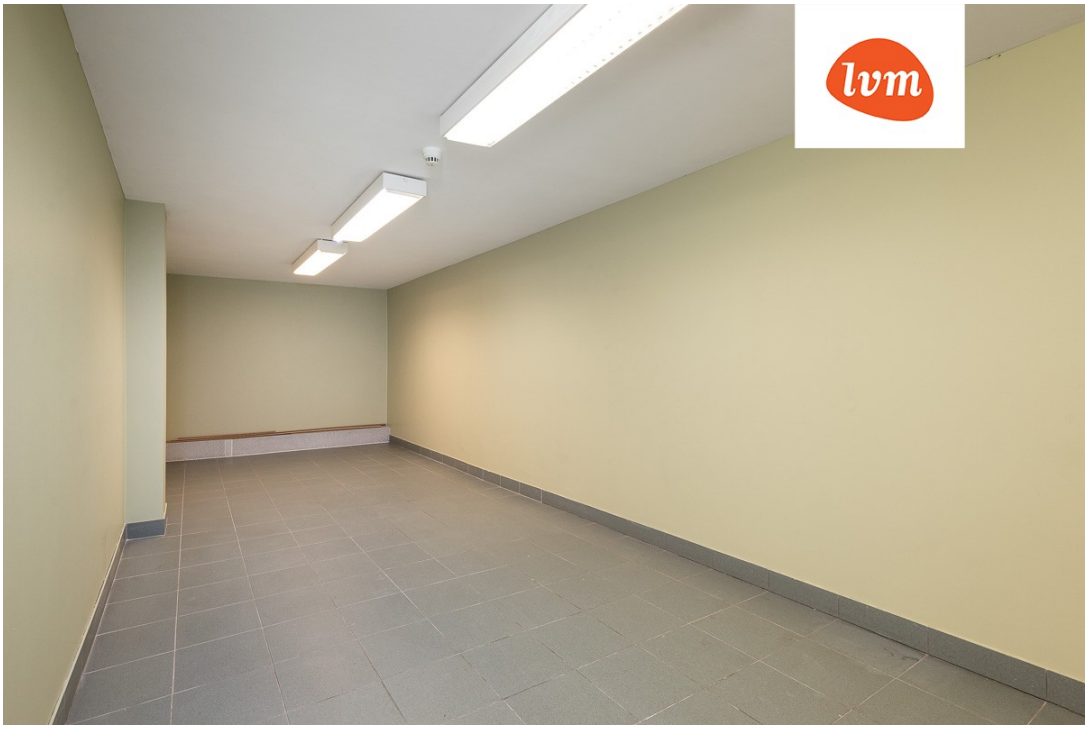

Vallikraavi 2

BARCLAY ÄRIKESKUS

BORG