472 500 €

Object ID:	80463435
Transaction:	Sale, apartment
County:	Pärnu maakond
City/county:	Pärnu Pärnu linn
Floor:	3
Number of rooms:	5
Type of heating:	electricalunderfloorheating, central heating
Year of construction:	2007
Ownership form:	registered immovable
Cadastral register number:	62510:009:3540
Total area:	134.60 m²
Area of plot:	6102.00 m²
Sale price:	472 500 €
Price per m²:	3 510 €

Real estate agent

Ingmar Saksing
ingmar.saksing@lvm.ee
+3725013320

Additional info

refrigerator, sauna, separate WC, furnished kitchen, bathtub, open kitchen, shower, strip flooring, balcony, washing machine, high ceilings

Information

Tutvumispäev reedel kell 10-10:30 eelregistreerimisega

Pärnu - see on hele päike, soolane merevesi, kosutavad läänetuuled ja võluvad puiesteed.

See on linn, kus võib muretult puhata ja pühendunult töötada. Just siinse linna kõige nõutavamasse piirkonda pakume Eesti tipptegijate poolt projekteeritud unikaalset võimalust puhkuseks või investeerimiseks. Mõeldud on kõigele, nii kvaliteedile, kui detailidele. Suured klaaspinnad, vesipõrandaküte, 2400 mm siseuksed, 2885 mm ruumikõrgus, tsentraalne jahutussüsteem, klaaslift, sisehoovi avaneva vaate nautimiseks, kõikidele parkimiskohad keldrikorrusel.

apartment, Seedri tänav 4

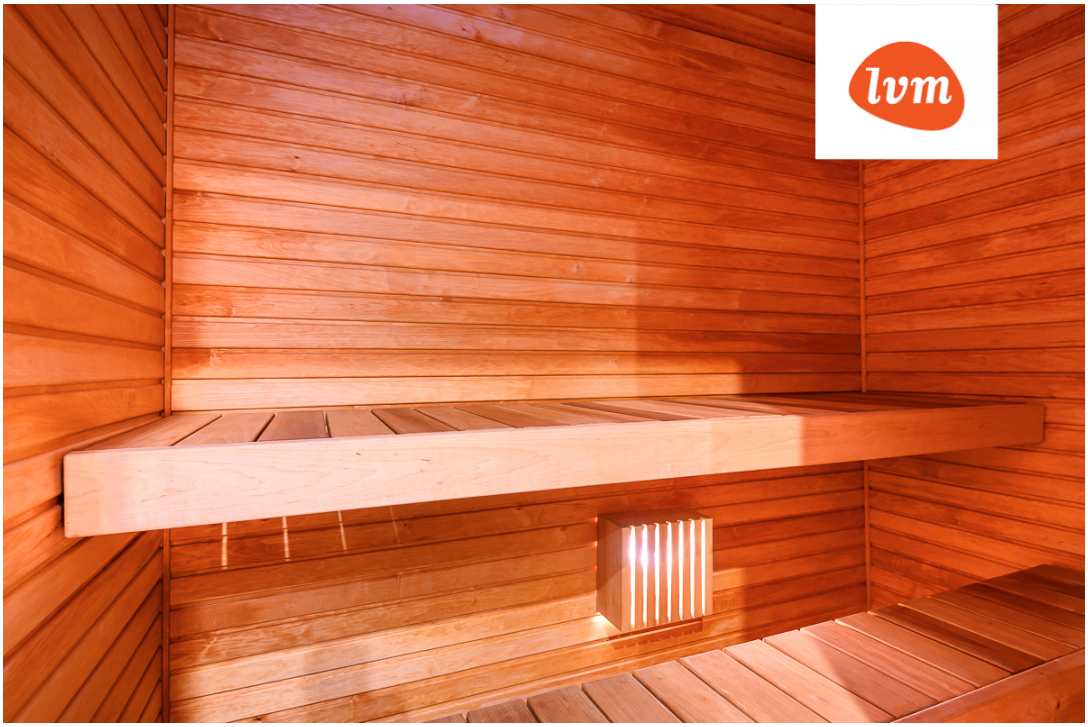

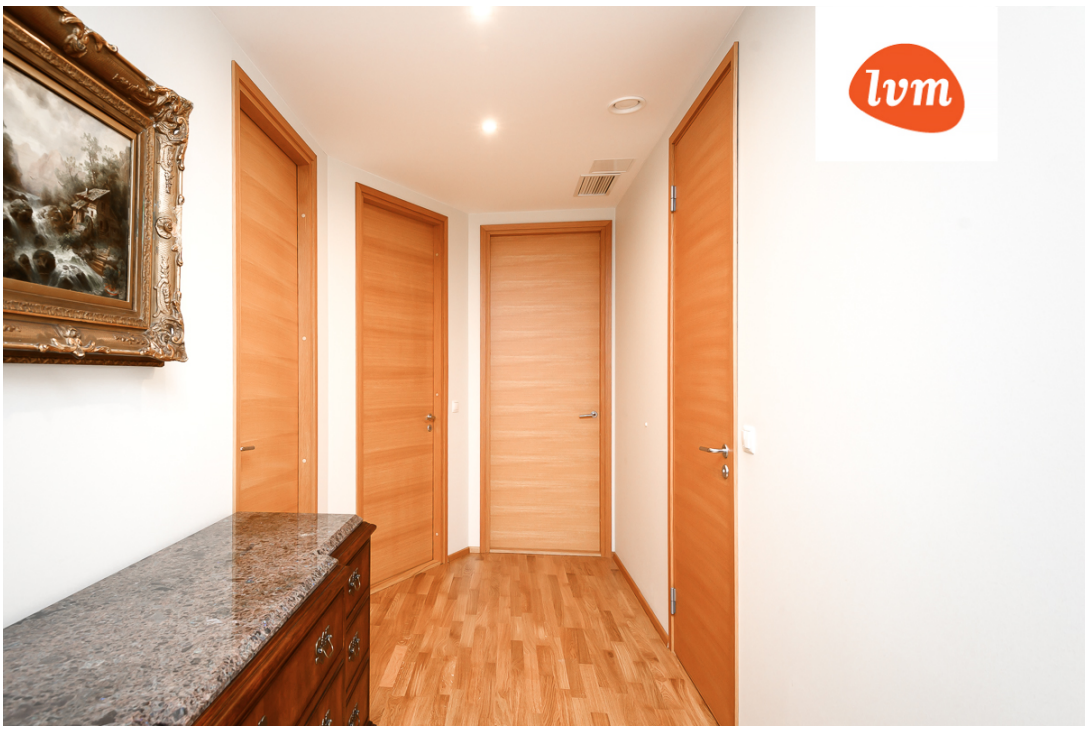

Seedri 4

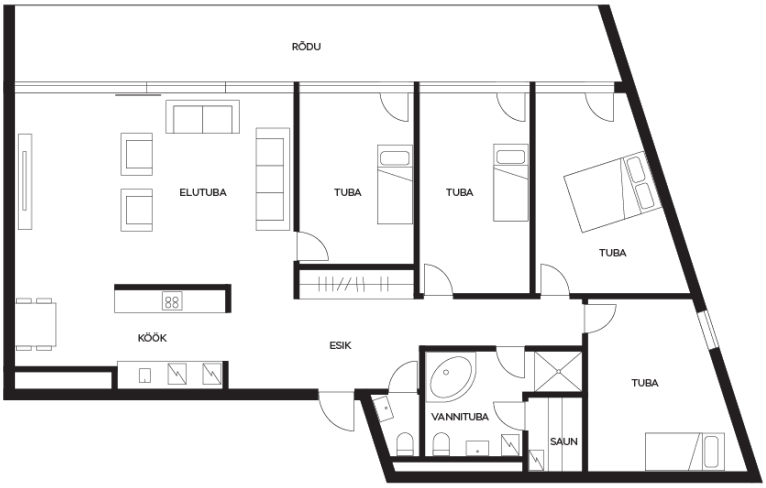

SEEDRI 4