Additional info

balcony, ventilation, shower, high ceilings, strip flooring, new wiring

Information

Ajalooga paigas sünnib midagi uut. Endise masinatehase territooriumile kerkib Seileri Kv[illegible]odu neile, kes hindavad modernset elu, kvaliteeti ja looduse lähedust.

165 000 €

Object ID:	80472724
Transaction:	Sale, apartment
County:	Pärnu maakond
City/county:	Pärnu Rääma
Floor:	4
Number of rooms:	2
Type of heating:	central heating, air-conditioning, electricheating, electricalunderfloorheating
Year of construction:	2026
Ownership form:	apartment ownership
Cadastral register number:	62401:001:0503
Total area:	35.70 m²
Area of plot:	2517.00 m²
Sale price:	165 000 €
Price per m²:	4 622 €

Seileri Kvartali elamud asuvad otse Pärnu jõe ääres, pakkudes lummavaid vaateid nii veele kui linnapanoraamile. Hommikukohv rõdul, õhtused jalutuskäigud mööda Jaansoni terviserada või hetk vaikust jõe ääres – see on elu, mida siin saad nautida iga päev.

Ideaalne asukoht ja elustiil

Lähedal asuvad jahisadam, kaubanduskeskused, restoranid, kohvikud, kontserdimaja ja Teater Endla – kõik vaid lühikese jalutuskäigu kaugusel. Siin sulanduvad linna mugavused ja looduslähedane rahu ideaalseks tervikuks.

Korterid, mis loovad kodutunde

Seileri Kvartali kodud on loodud neile, kes väärtustavad läbimõeldud planeeringut, avarust ja kvaliteetseid lahendusi.

Avarad korterid suure rõduga – vaated nii päeva- kui õhtupäikesele.

Kõrge energiatõhusus – A-energiaklass, põrandaküte ja soojustagastusega ventilatsioon.

Lift mugavaks liikumiseks.

Viimistlus, mis peegeldab sinu stiili

Valikus on erinevad viimistluspaketid: Liivakarva, Tuulehall ja Premium – leia oma koju just see õige iseloom ja meeleolu.

Hind sisaldab käibemaksu. Parkimiskoht ja panipaik on saadaval lisatasu eest ning müüakse koos korteriga.

Seileri Kvartal – kaasaegne elustiil, mis on inspireeritud Pärnu jõe rahust ja linna melust. Tule ja leia oma koht siin!

Real estate agent

Eve-Mai Kiisler
eve-mai.kiisler@lvm.ee
+372 5688 4100

apartment, Rääma tänav 7C/1-11a

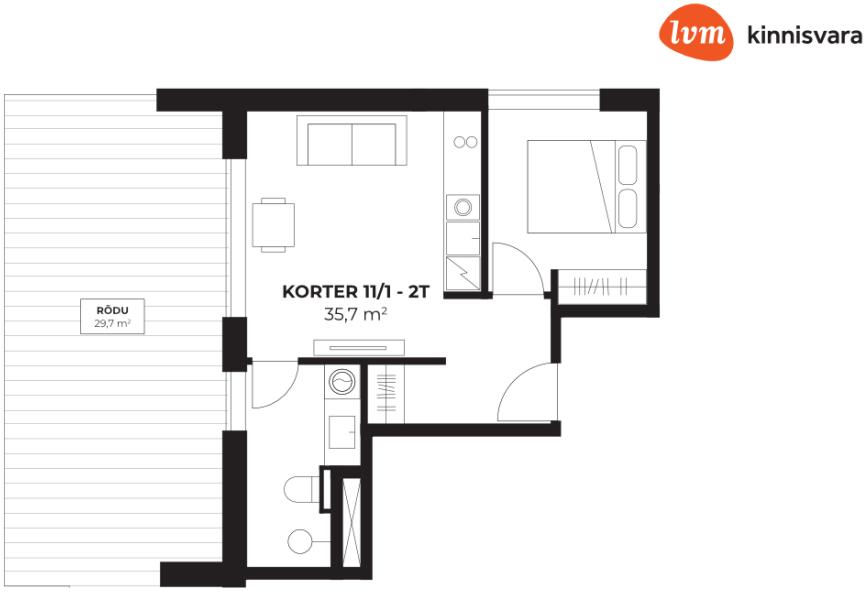

7d/2