Objekti ID:	200891
Tehing:	Müük, Korter
Maakond:	Harju maakond
Linn/vald:	Tallinn Põhja-Tallinna linnaosa
Korrus:	1
Tubade arv:	3
Kütte tüüp:	gaasiküte, elektripõrandaküte
Ehitusaasta:	1936
Valmidus:	vajab remonti
Omandivorm:	korteriomand
Üldpind:	73.20 m²
Krundi pind:	0.00 m²
Energiamärgis:	none
Müügihind:	169 000 €
Hind m² kohta:	2 309 €

Lisaandmed

vann, boiler, kaabel TV, garderoob, elekter, kamin, mööbel/mööbli võimalus, gaas, internet, trepikoda lukus, külmkapp, turvauks, dušš, telefon, TV, pesumasin, [illegible] näabrivalve, eraldi toad, avatud köök, suletud sisehoov, korter läbi mitme korruse, seinakapid, tsentraalne vesi, aiaga piiratud ala, ühistransport

169 000 €

Info

MÜÜA VÄGA HEA ASUKOHAGA 3-TOALINE KORTER KALAMAJA SÜDAMES!

ASUKOHT:

Miljöväärtuslik piirkond- Kalamaja Kalmistu park, Noblessneri piirkonna restoranid ja kohvikud, Valukoja kontserdisaal, Lennusadam, Salme Kultuurikeskus, mitmed lasteaiad ja koolid ja Telliskivi Loomelinnak ja Balti Jaama Turg on vähem kui 10minutilise jalutuskäigu kaugusel.

EHITIS JA PLANEERING:

Kortermajas on kokku 9 korterit.
Majal on kinnine hoov, kus on grillinurk.
Majal on vahetatud 2009 aastal katus ja värskendati koridori.
Majal puudub laen!
Planeeritakse kortermaja fassaadi uuendamist!

Korteri koosseisu kuulub esimesel korrusel avar esik,aknaga vannituba ja wc, 2 eraldi tuba. Korteri alumisel korrusel on avatud köök ning elutuba koos kaminaga.
Siseviimistlemisel on kasutatud naturaalset materjali- põrandaid katab puitlaud. Korteri aknad jäävad tänava, kui ka sisehoovi.

KÜTTESÜSTEEM JA KOMMUNIKATSIOON:

Korteril on lokaalne gaasiküte. Soojuskandjateks korteris on radiaatorid.
Elutoas ja köögis elektripõrandaküte.

Helista ja küsi lisa!

Maakler

Hannula Menning
hannula.menning@lvm.ee
+37256720700

Korter, Kungla 26

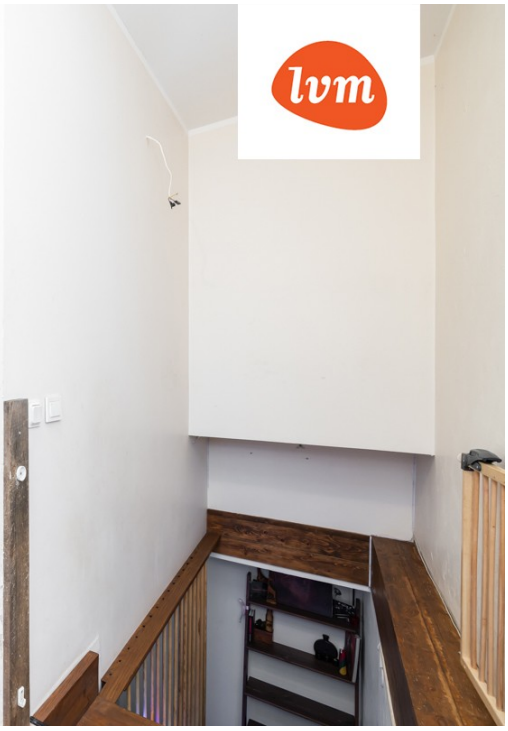

Kungla 26
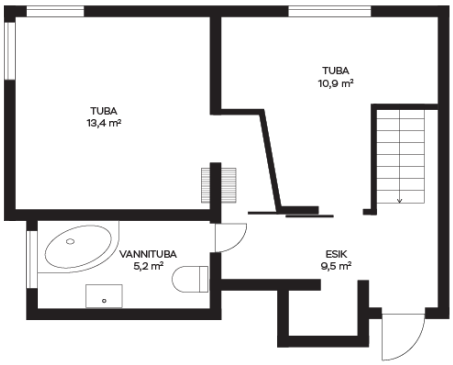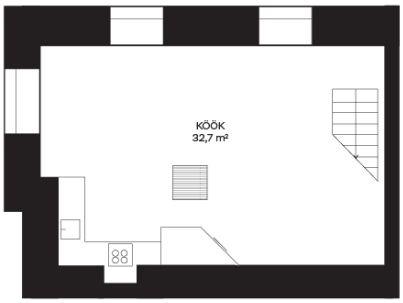
lvm kinnisvara