485 000 €

Objekti ID:	80439476
Tehing:	Müük, Korter
Maakond:	Harju maakond
Linn/vald:	Tallinn Kesklinna
Korrus:	5
Tubade arv:	3
Kütte tüüp:	konditsioneer, elektripõrandaküte, keskküte
Ehitusaasta:	2025
Omandivorm:	korteriomand
Katastritunnus:	78401:115:0119
Üldpind:	92.40 m²
Krundi pind:	11819.00 m²
Müügihind:	485 000 €
Hind m² kohta:	5 249 €

Maakler

Ingmar Saksing
ingmar.saksing@lvm.ee
+3725013320

Lisaandmed

dušš, rõdu, ventilatsioon, pesumasin, uus elektrijuhtmestik, parkett, avatud köök, kõrged laed

Info

Laferme lugu on kestnud üle 100 aasta. Nüüd algab see uuesti.

Laferme maja on näinud sajandijagu päikeseloojanguid. Seistes Kadrioru ja Kesklinna piiril, on ta ise jäänud tähelepanust eemale. Aga sellest ei ole lugu. Laferme on nüüd uus. Natukene suurem ja väga palju värskem. Uue nimega Laferme residentsidesse mahub loetud hulk inimesi. Neid, kes tahavad elada uues rütmis. Elada rahulikku ja uudishimulikku elu ning vaadata mere kõiki toone. Eks elu ise ole ka vaatamisväärsus.

Külaliskorteri hind sisaldab käibemaksu. Soovi korral lisandub panipaiga ja turvalise privaatparkla maksumus.

Korter, Pirita tee 20/4-58

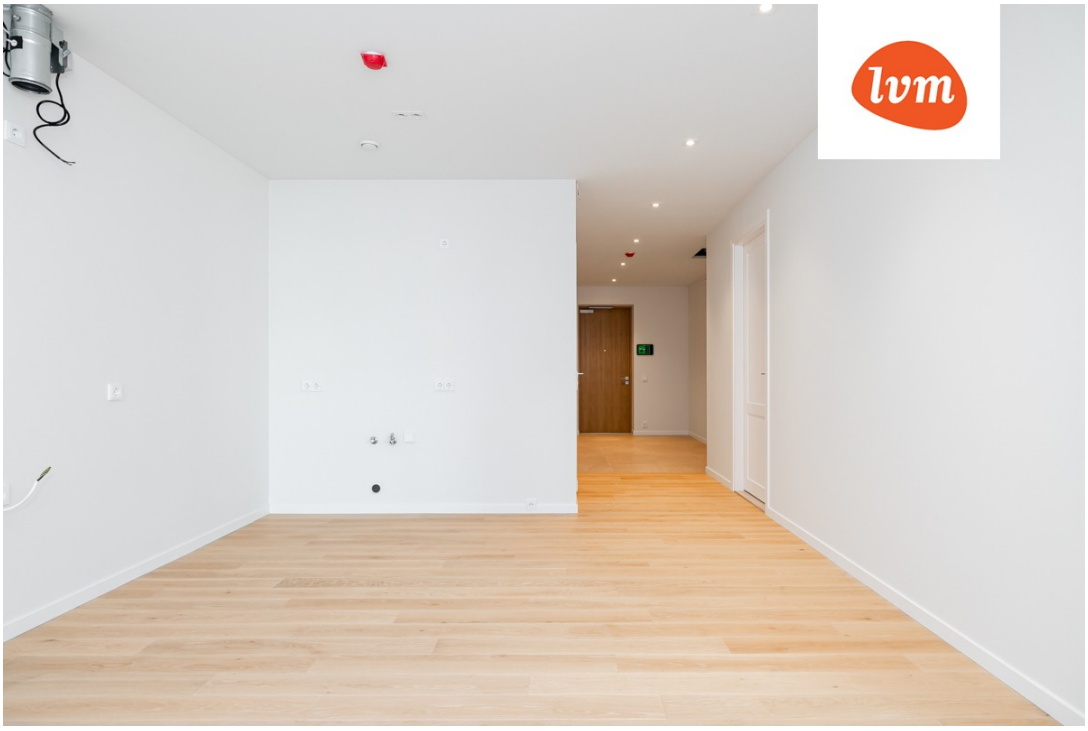

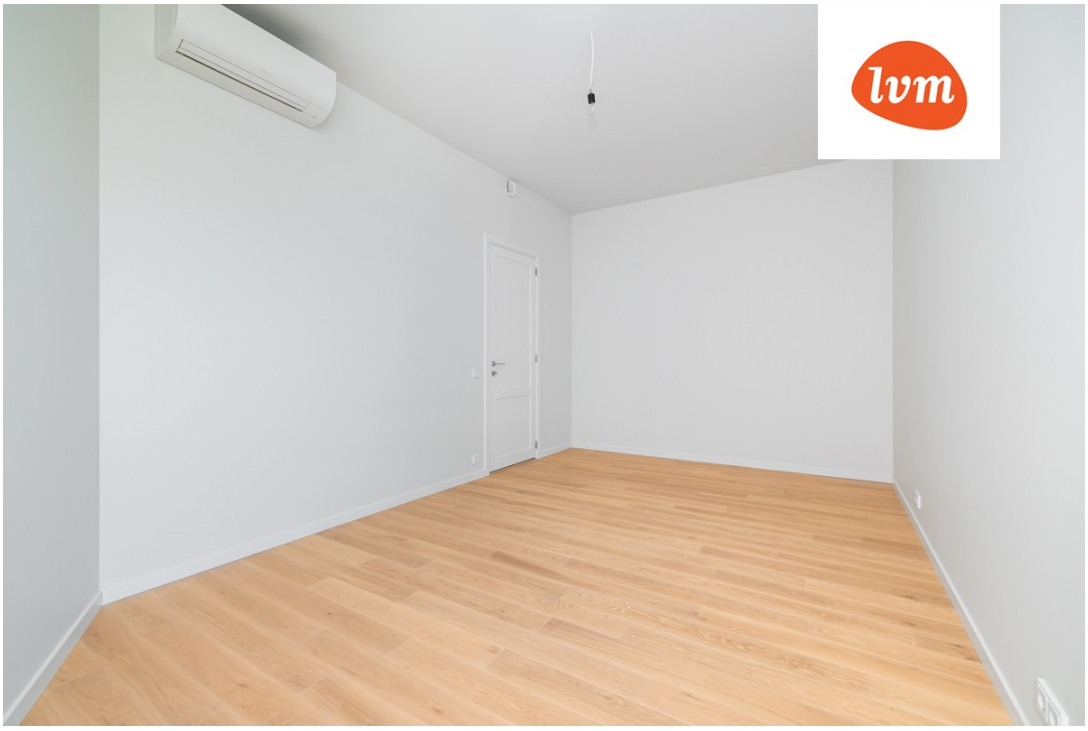

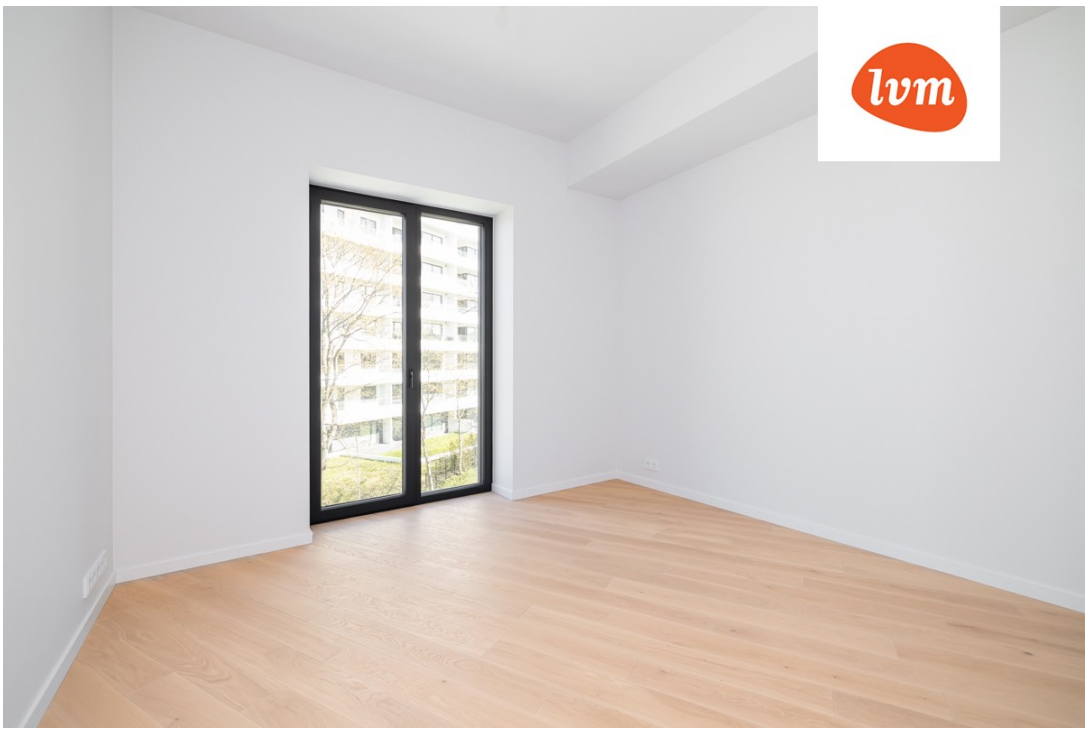

N
17,6 m²
11,7 m²
8,0 m²
58
3 TUBA 92,4 m²
3,4 m²
2,3 m²
5,2 m²
44,2 m²
7,8 m²