| | |
|---|---|
| **ID ???????:** | 196058 |
| **??????:** | ???????, ???????? |
| **????:** | Pärnu maakond |
| **?????/???????:** | Pärnu linn Kesklinn |
| **????:** | 3 |
| **????? ??????:** | 3 |
| **??? ?????????:** | ??????????? ????????? |
| **??? ?????????:** | 1960 |
| **??????????:** | ??????????? |
| **????? ?????????????:** | ?????????? ????????????? |
| **??????????? ???????:** | 62510:127:3290 |
| **????? ???????:** | 61.20 m² |
| **??????? ?????????? ???????:** | 0.00 m² |
| **????????? ????:** | 155 000 € |
| **???? ?? ???? ?²:** | 2 533 € |

**??????**

**Ave Hannus**
ave.hannus@lvm.ee
+3725222093

## ??????????????? ??????

??????, ????????, ?????????????, ??????????? ???????, ???, ????, ???????? ??????, ??????? ???????

**????**

Eelregistreerimisega tutvumispäev 25.09 kl 11.00

**155 000 €**

Kui soovi ja võimalust, lepime aja kokku ja tule vaatama ka mõnel teisel ajal!

Kaunis südalinna kodu suurepäraste vaadetega kolmandalt korruselt.

Korter on mõned aastad tagasi põhjalikult renoveeritud. Säilitatud on kenad laudpõrandad. Avarust lisavad kõrged laed. Köögis on võimalik kasutada puuküttega pliiti!

Magamistubades sisseehitatud garderoobkapid ning esikus panipaiga nišš.
Elutuba on läbikäidav, magamistoad mitte. Tänavapoolses magamistoas kolmekordse paketiga aknad.

Korter on läbi maja planeeringuga. Elutoast ja ühest magamistoas ilus vaade kesklinna sillale ja jõele. Teine magamistuba ja köök jäävad hoovi poolele.
Akende taga pakuvad rohelust kastanid ja sirelid.

Maja renoveerimislaen on tasutud.

Tasuta parkimine ühele autole maja hoovis.

Hea asukoht kesklinna mugavusi hindavale perele!
Jalutuskäigu kaugusel: kaubakeskused, teater, kontserdimaja, ühistransport, raamatukogu, kino, söögikohad ja koolid.

Suurepärane pakkumine püsivaks elukohaks ja soovi korral ka suvekoduks!

Tule ja vaata oma silmaga üle!

**????????, Vee 4**

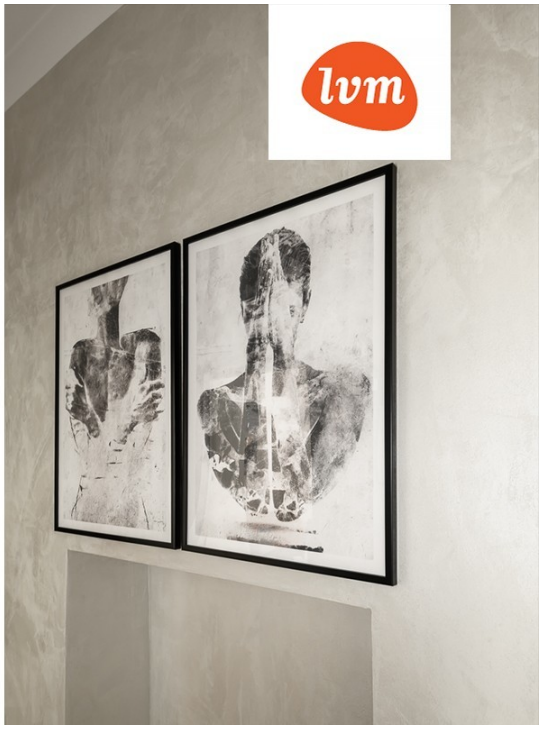

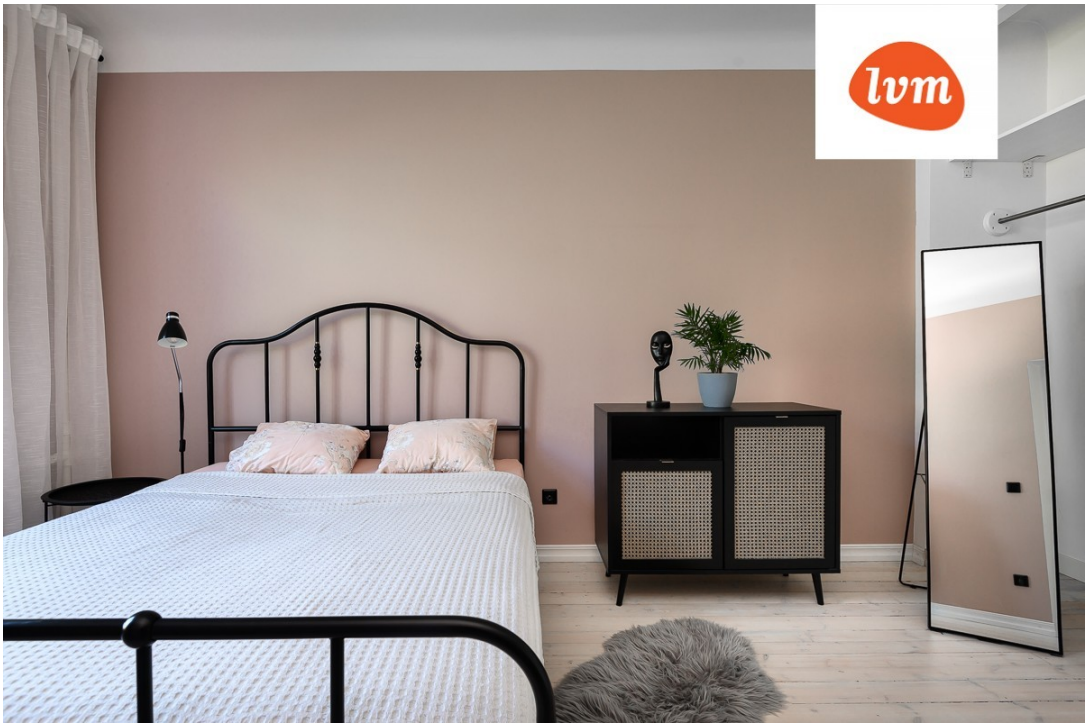

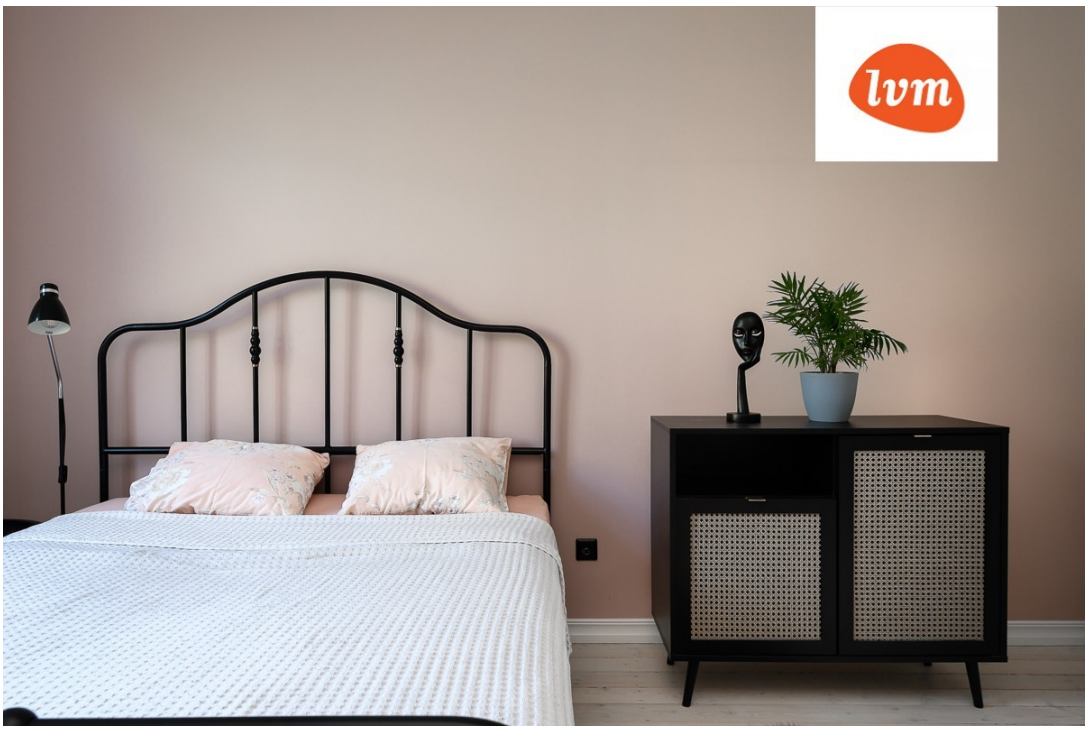

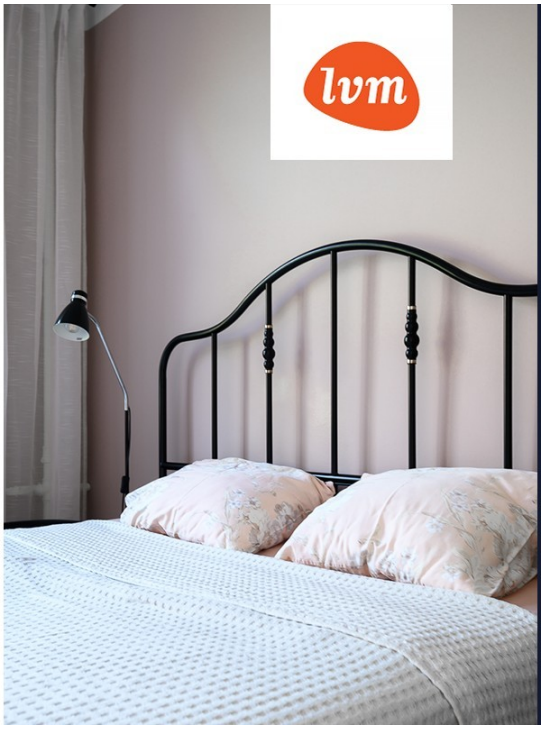

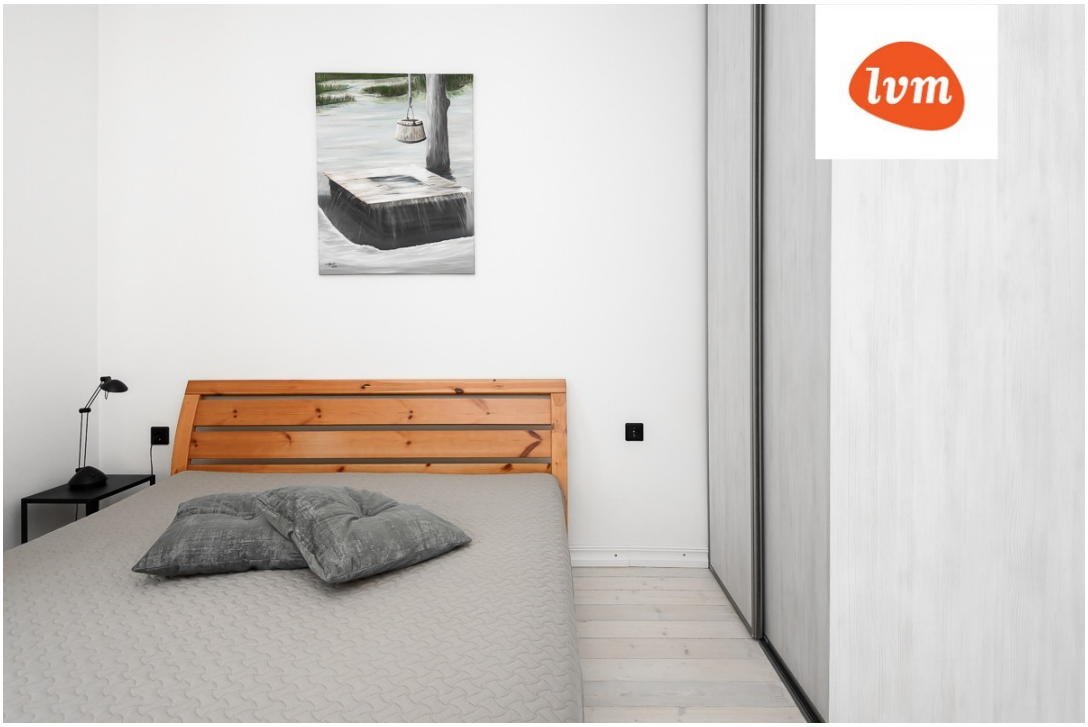

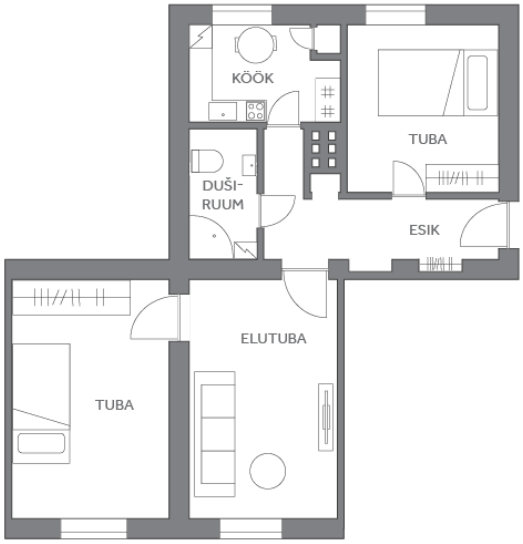
KÖÖK
TUBA
DUŠI-
RUUM
ESIK
ELUTUBA
TUBA