ID ???????:	200891
??????:	???????, ????????
????:	Harju maakond
?????/???????:	Tallinn Põhja-Tallinna linnaosa
????:	1
????? ??????:	3
??? ?????????:	??????? ????????, ????????????? ????????? ????
??? ?????????:	1936
??????????:	????????? ? ???????
????? ?????????????:	?????????? ????????????
????? ???????:	73.20 m²
??????? ?????????? ????????:	0.00 m²
????? ??????????????????:	none
????????? ????:	169 000 €
???? ?? ???? ?²:	2 309 €

??????

Hannula Menning
hannula.menning@lvm.ee
+37256720700

??????????????? ??????

?????, ??????, ????????? ??, ????????, ?????????????, ?????, ??????????????????????, ???, ????????, ??????????? ???????, ??????????, ?????????????? ?????, ???, ???????, ??, ?????????? ??????, ????, ???????? ??????, ????????? ?????, ????????? ???????, ???????? ?????, ???????? ?????????? ????, ???????? ?? ?????????? ??????, ????????? ?????, ??????????? ?????????????, ??????????, ??????????? ???????, ??????????? ????????? **169 000 €**

????

MÜÜA VÄGA HEA ASUKOHAGA 3-TOALINE KORTER KALAMAJA SÜDAMES!

ASUKOHT:

Miljööväärtuslik piirkond- Kalamaja Kalmistu park, Noblessneri piirkonna restoranid ja kohvikud, Valukoja kontserdisaal, Lennusadam, Salme Kultuurikeskus, mitmed lasteaiad ja koolid ja Telliskivi Loomelinnak ja Balti Jaama Turg on vähem kui 10minutilise jalutuskäigu kaugusel.

EHITIS JA PLANEERING:

Kortermajas on kokku 9 korterit.
Majal on kinnine hoov, kus on grillinurk.
Majal on vahetatud 2009 aastal katus ja värskendati koridori.
Majal puudub laen!
Planeeritakse kortermaja fassaadi uuendamist!

Korteri koosseisu kuulub esimesel korrusel avar esik,aknaga vannituba ja wc, 2 eraldi tuba. Korteri alumisel korrusel on avatud köök ning elutuba koos kaminaga.
Siseviimistlemisel on kasutatud naturaalset materjali- põrandaid katab puitlaud. Korteri aknad jäävad tänava, kui ka sisehoovi.

KÜTTESÜSTEEM JA KOMMUNIKATSIOON:

Korteril on lokaalne gaasiküte. Soojuskandjateks korteris on radiaatorid.
Elutoas ja köögis elektripõrandaküte.

Helista ja küsi lisa!

????????, Kungla 26

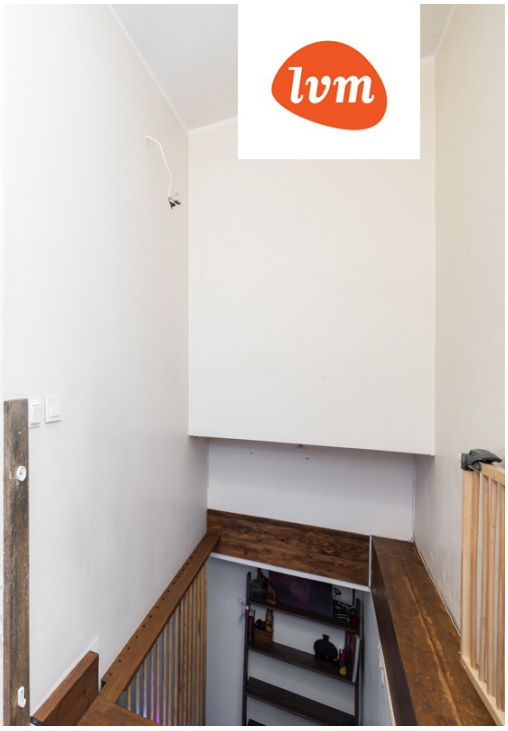

517 AYI

Kungla 26
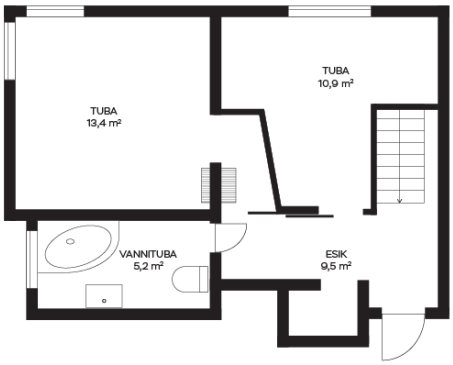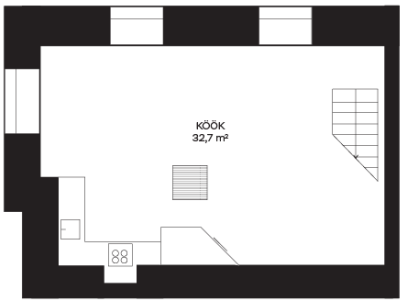
lvm kinnisvara